

PESQUISA  
NACIONAL  
**CNC**

Endividamento  
e Inadimplência  
do Consumidor

CNC - Divisão Econômica | Rio de Janeiro

Dezembro de 2019

## Peic – Síntese dos Resultados

Síntese dos Resultados			
	Total de Endividados	Dívidas ou Contas em Atraso	Não Terão Condições de Pagar
dez/18	59,8%	22,8%	9,2%
nov/19	65,1%	24,7%	10,2%
<b>dez/19</b>	<b>65,6%</b>	<b>24,5%</b>	<b>10,0%</b>

# Endividados

**Percentual de Famílias Endividadas (% do total)**  
(cartão de crédito, cheque especial, cheque pré-datado, crédito consignado, crédito pessoal, carnê de loja, prestação de carro e prestação de casa )

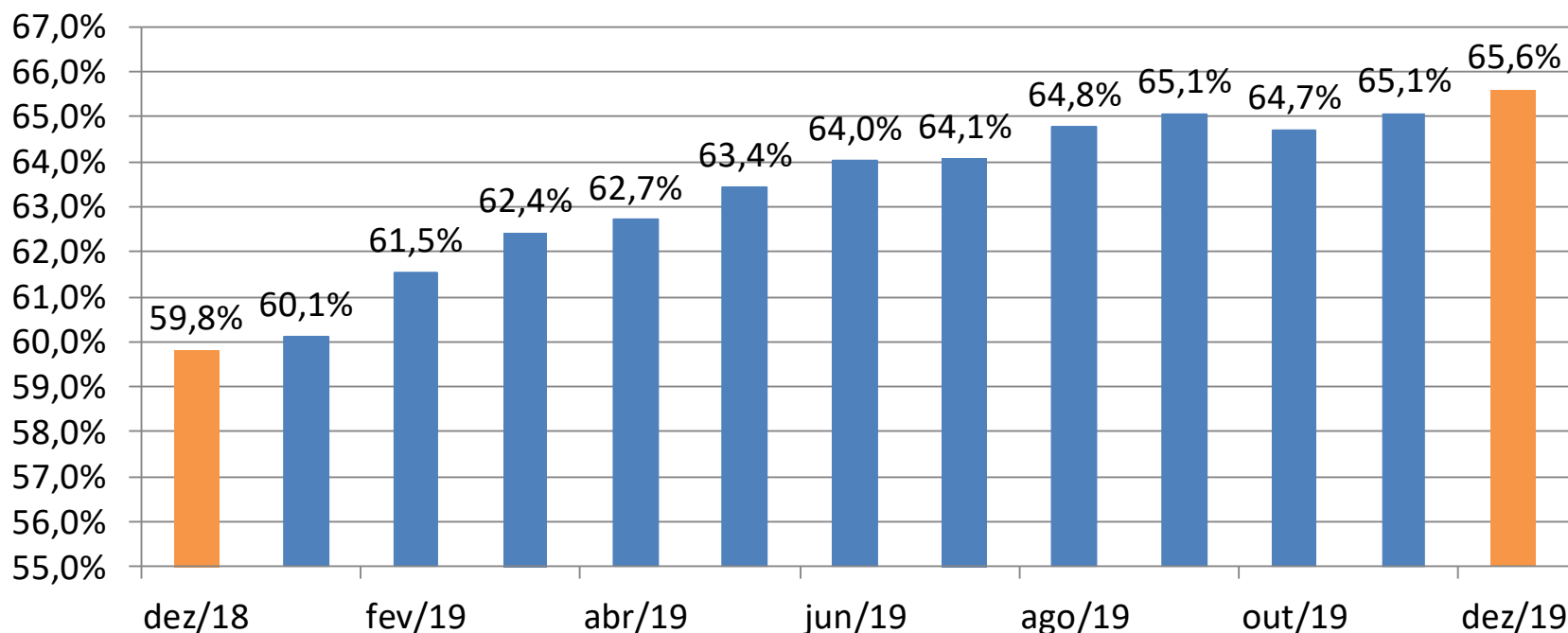

# Endividamento – Faixa de Renda

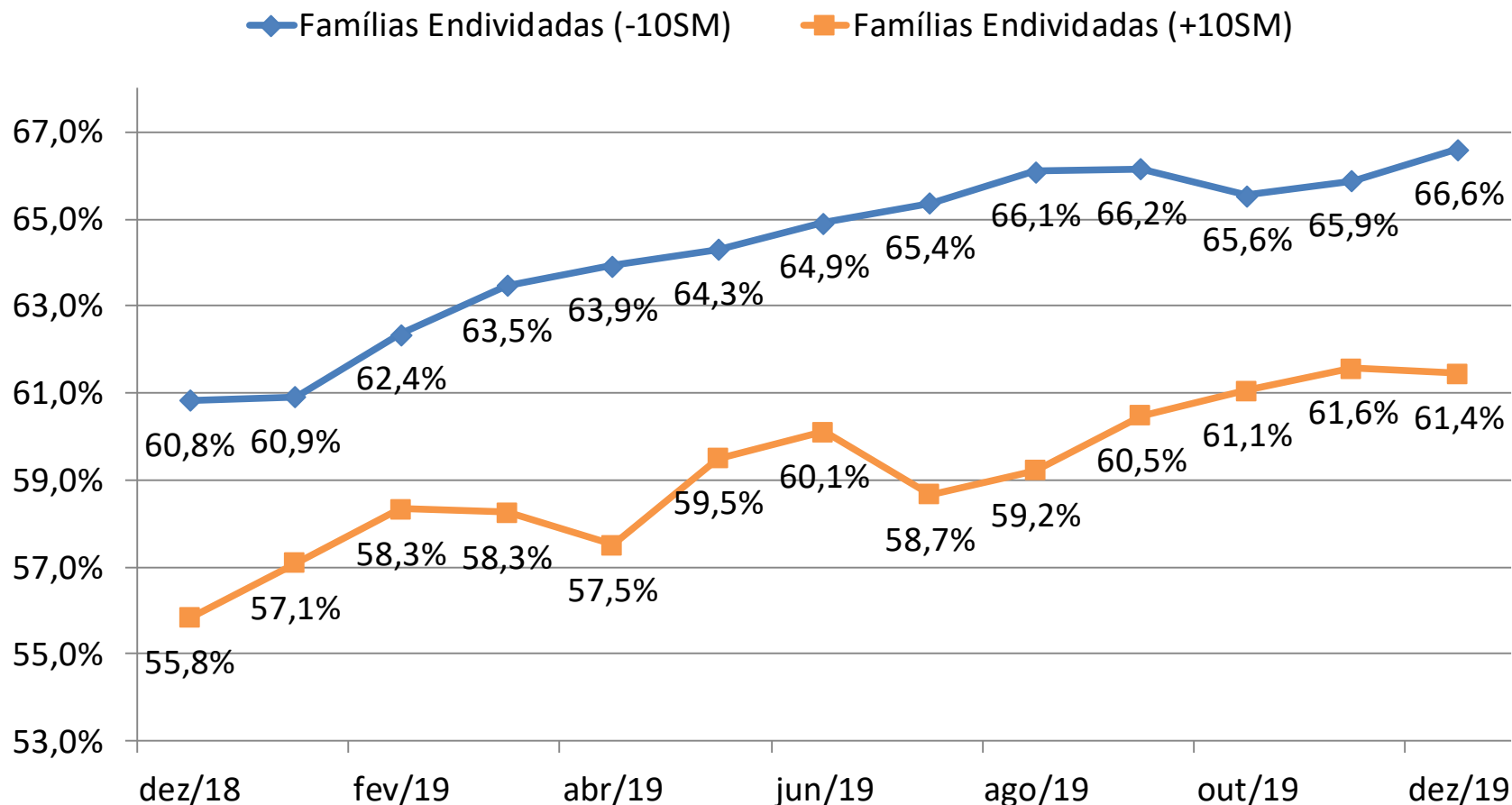

# Contas em Atraso

Percentual de Famílias com Contas ou Dívidas em Atraso (% do total)

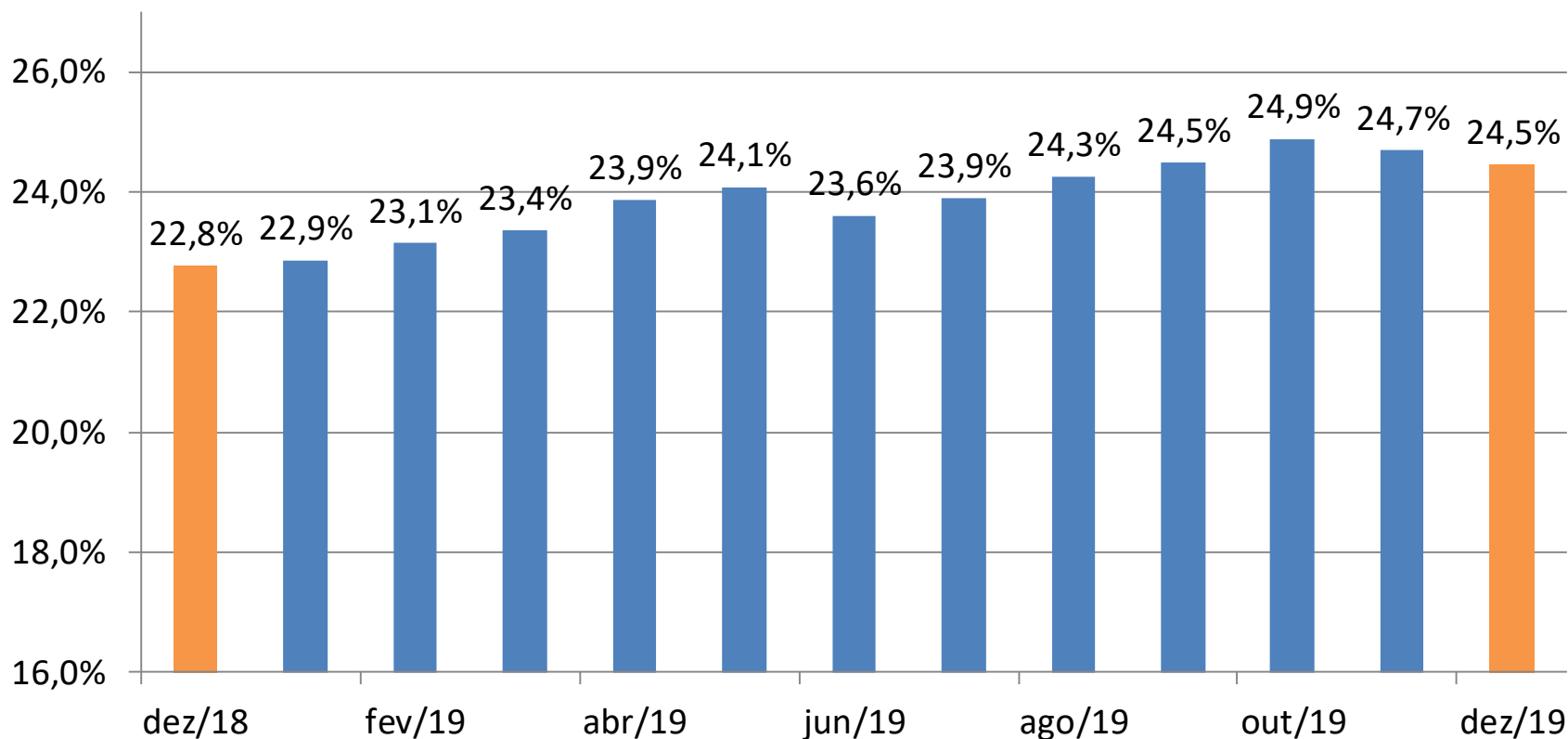

## Contas em Atraso – Faixa de Renda

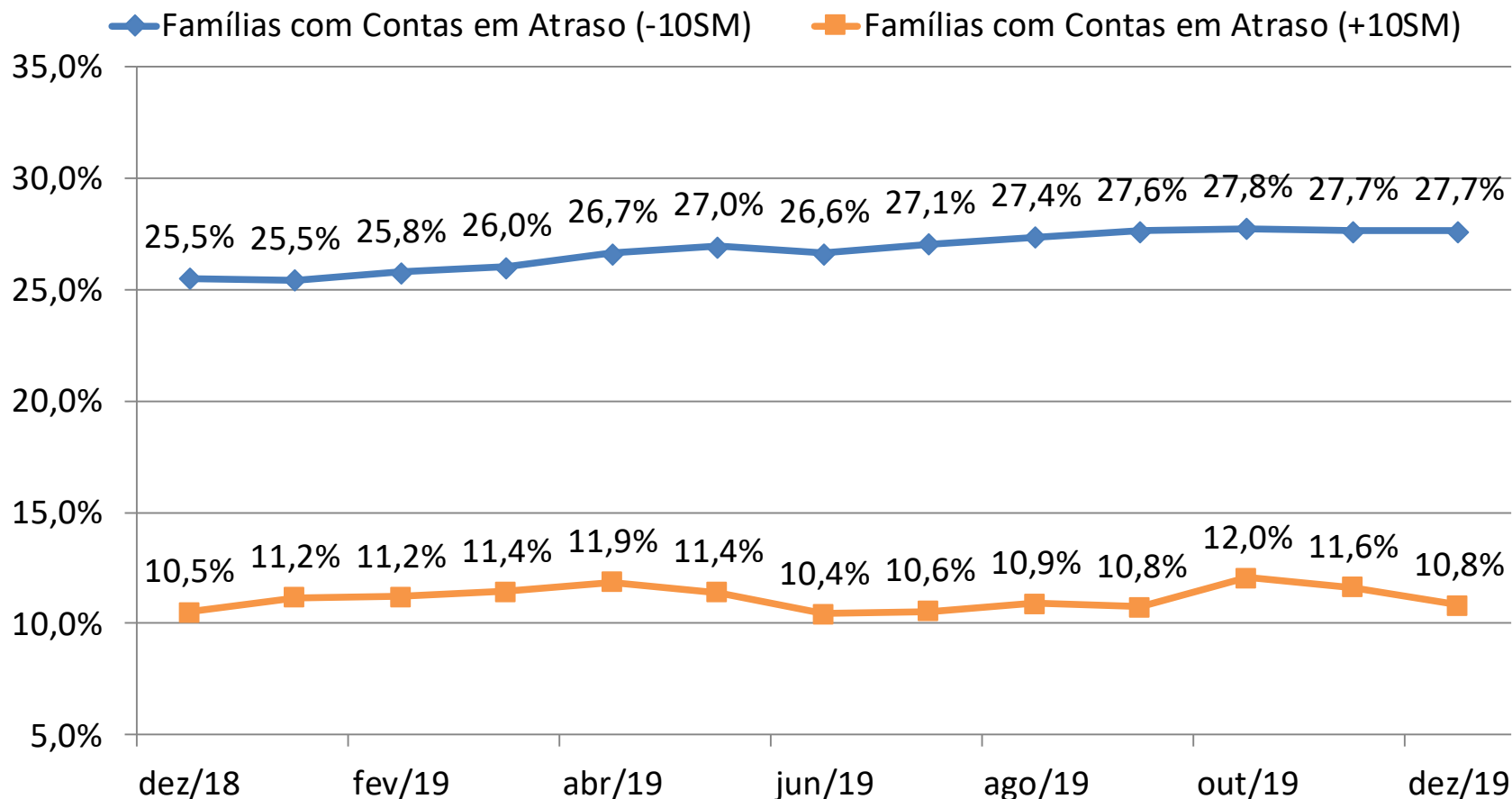

# Não Terão Condições de Pagar

Percentual de Famílias que não Terão Condições de Pagar  
(% do total)

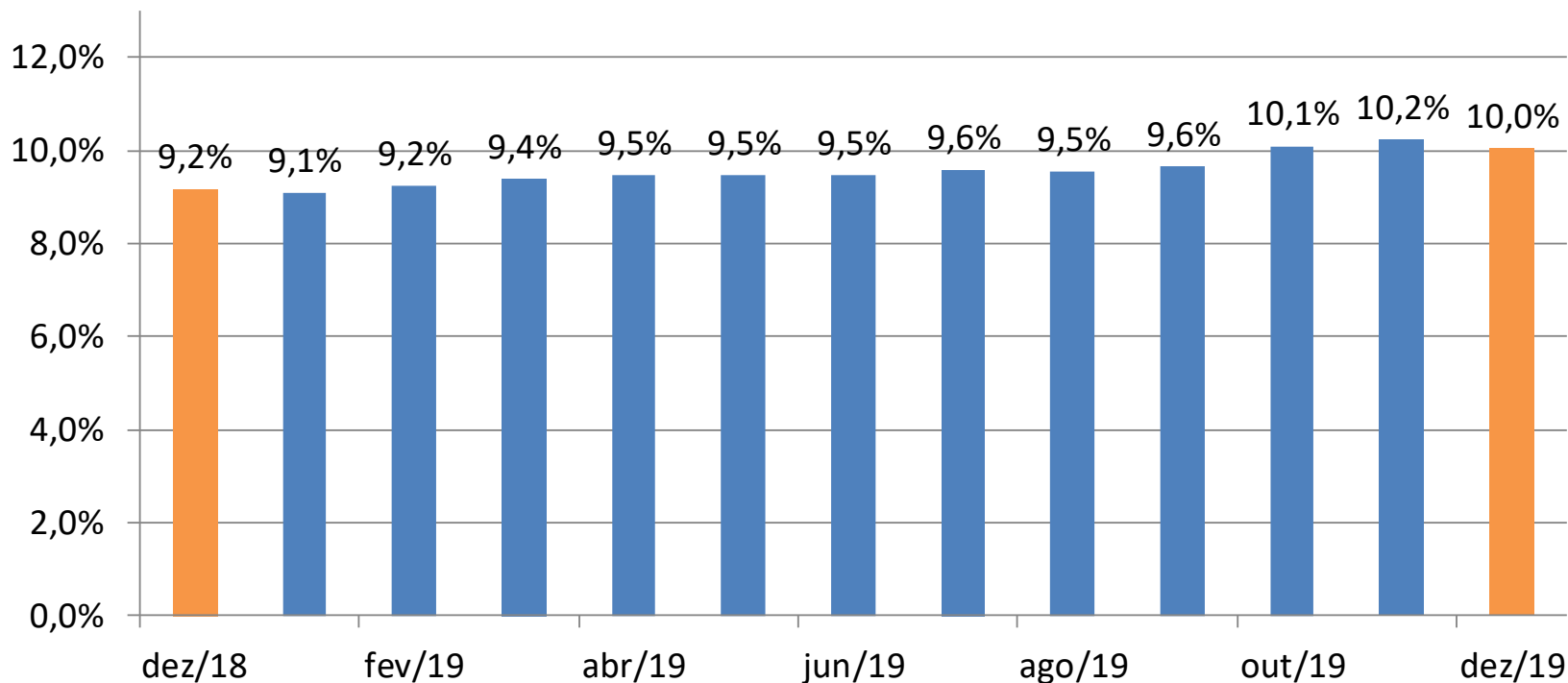

## Não Terão Condições de Pagar – Faixa de Renda

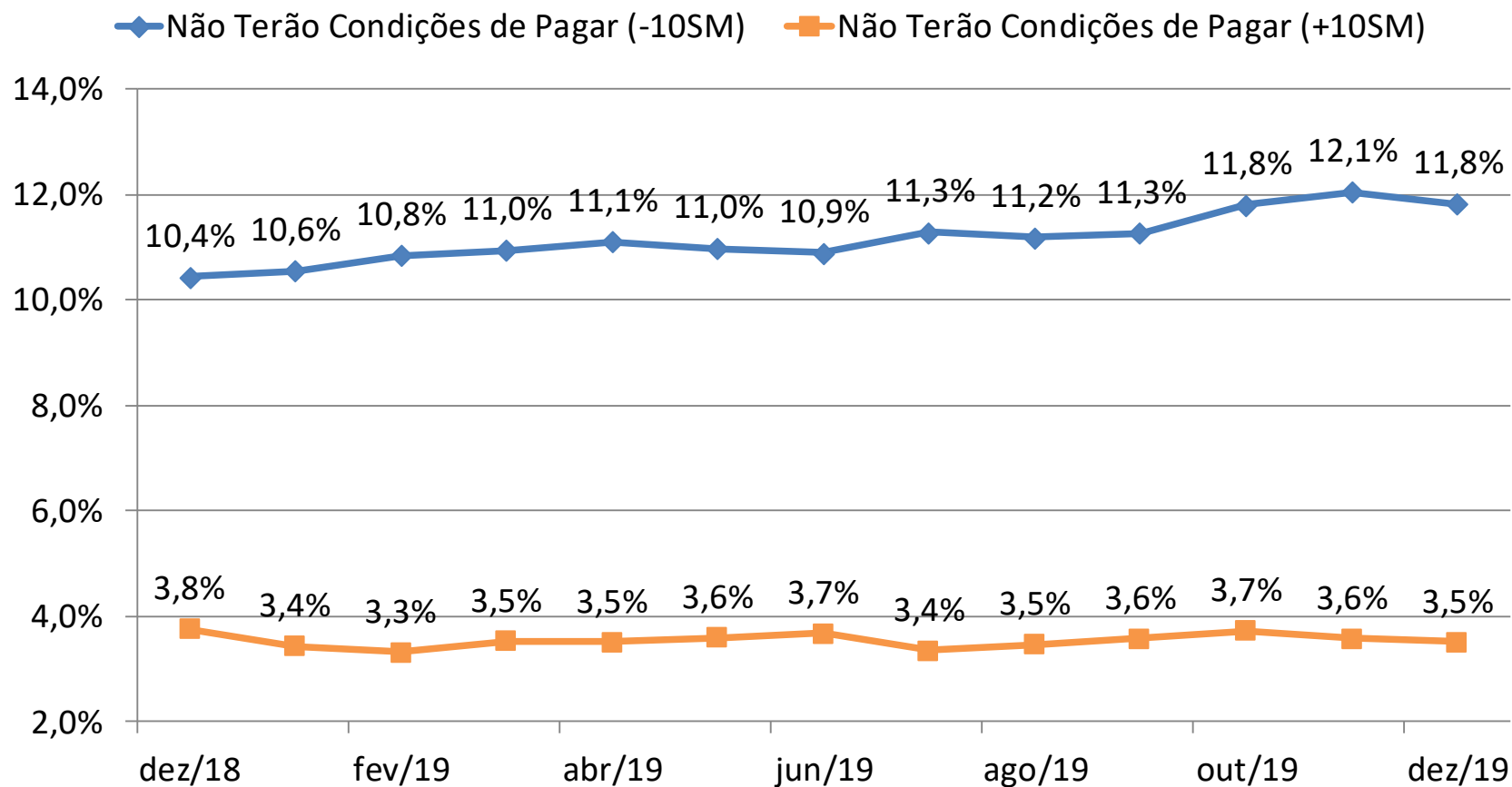



# Nível de Endividamento – Comparação Anual

Nível de Endividamento - Dezembro de 2018

Nível de Endividamento - Dezembro de 2019

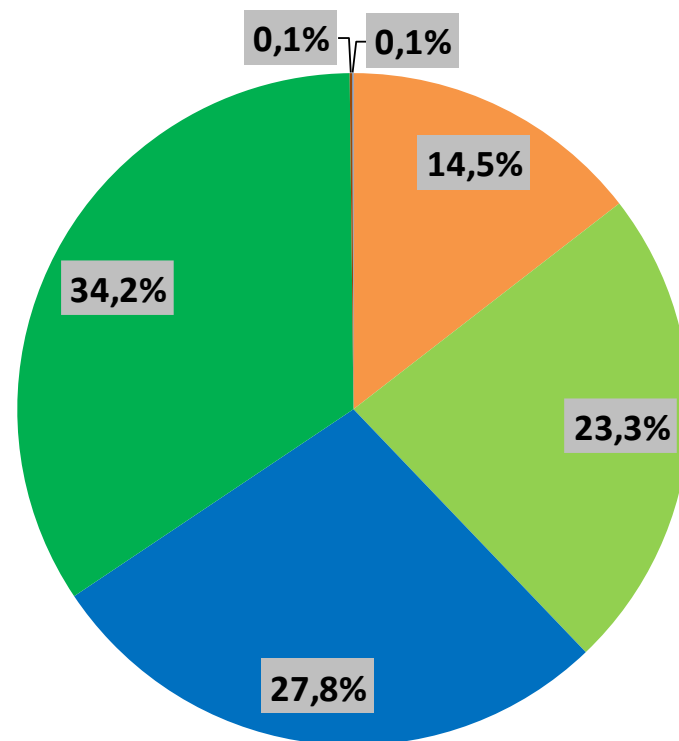
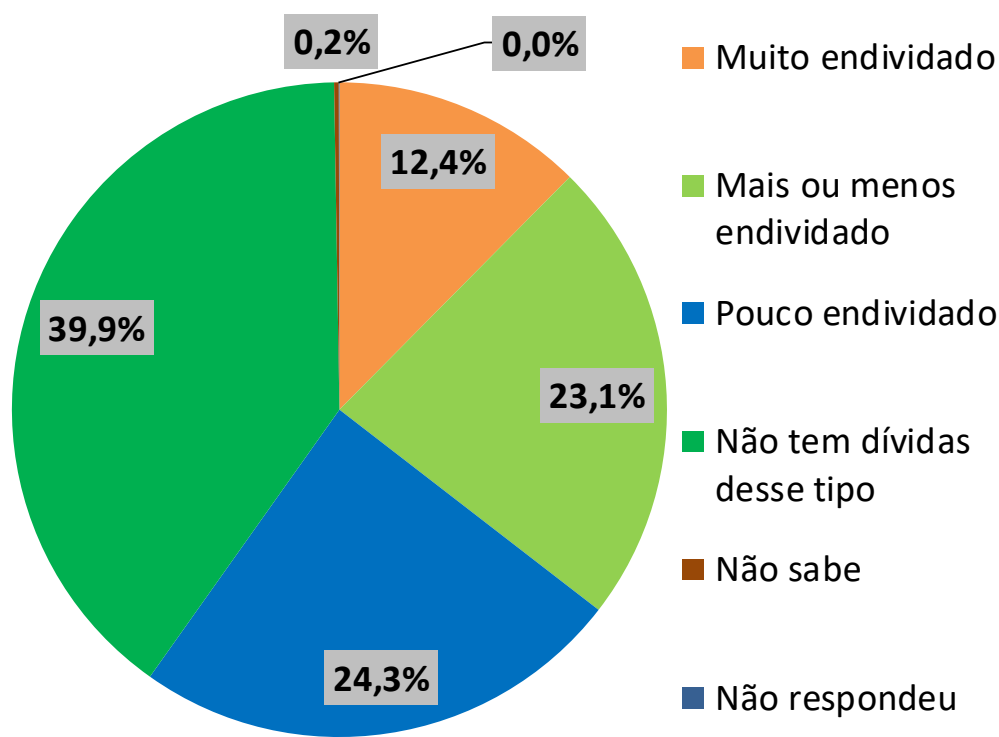

# Principais Tipos de dívida

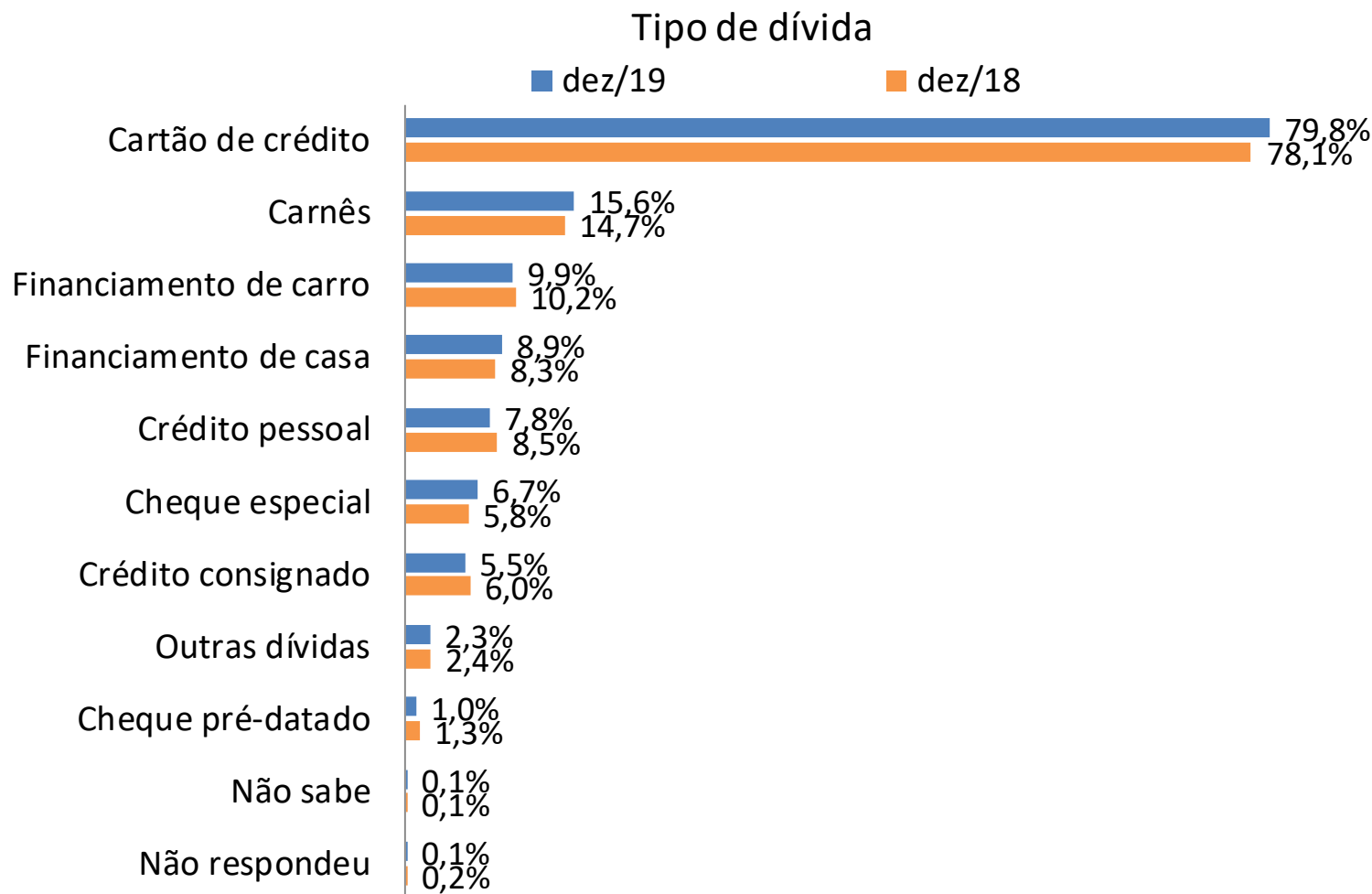

## Nível de Endividamento – Faixa de Renda

<b>Nível de endividamento</b>			
(Cheque pré-datado, cartão de crédito, carnê de loja, empréstimo pessoal, prestação de carro e seguro)			
Dezembro de 2019			
Categoria	Total	Renda Familiar Mensal	
		Até 10 SM	+ de 10 SM
Muito Endividado	14,5%	15,5%	9,7%
Mais ou Menos Endividado	23,3%	24,1%	20,0%
Pouco Endividado	27,8%	27,1%	31,8%
Não Tem Dívidas desse Tipo	34,2%	33,2%	38,2%
Não Sabe	0,1%	0,1%	0,3%
Não Respondeu	0,1%	0,1%	0,0%
<b>Famílias Endividadas</b>	<b>65,6%</b>	<b>66,6%</b>	<b>61,4%</b>

## Tempo de Atraso (dias)

<b>Tempo com pagamento em atraso (entre as famílias com conta em atraso)</b>			
Dezembro de 2019			
Categoria	Total	Renda Familiar Mensal	
		Até 10 SM	+ de 10 SM
Até 30 dias	24,4%	22,9%	31,7%
De 30 a 90 dias	25,2%	24,4%	29,6%
Acima de 90 dias	48,4%	50,5%	37,4%
Não Sabe / Não Respondeu	2,0%	2,2%	1,4%
<b>Tempo médio em dias</b>	<b>63,6</b>	<b>64,9</b>	<b>56,9</b>

## Tempo de Atraso – Faixa de Renda

- Tempo Médio com Pagamento em Atraso (-10SM)
- Tempo Médio com Pagamento em Atraso (+10SM)
- ▲ Tempo Médio com Pagamento em Atraso (Total)

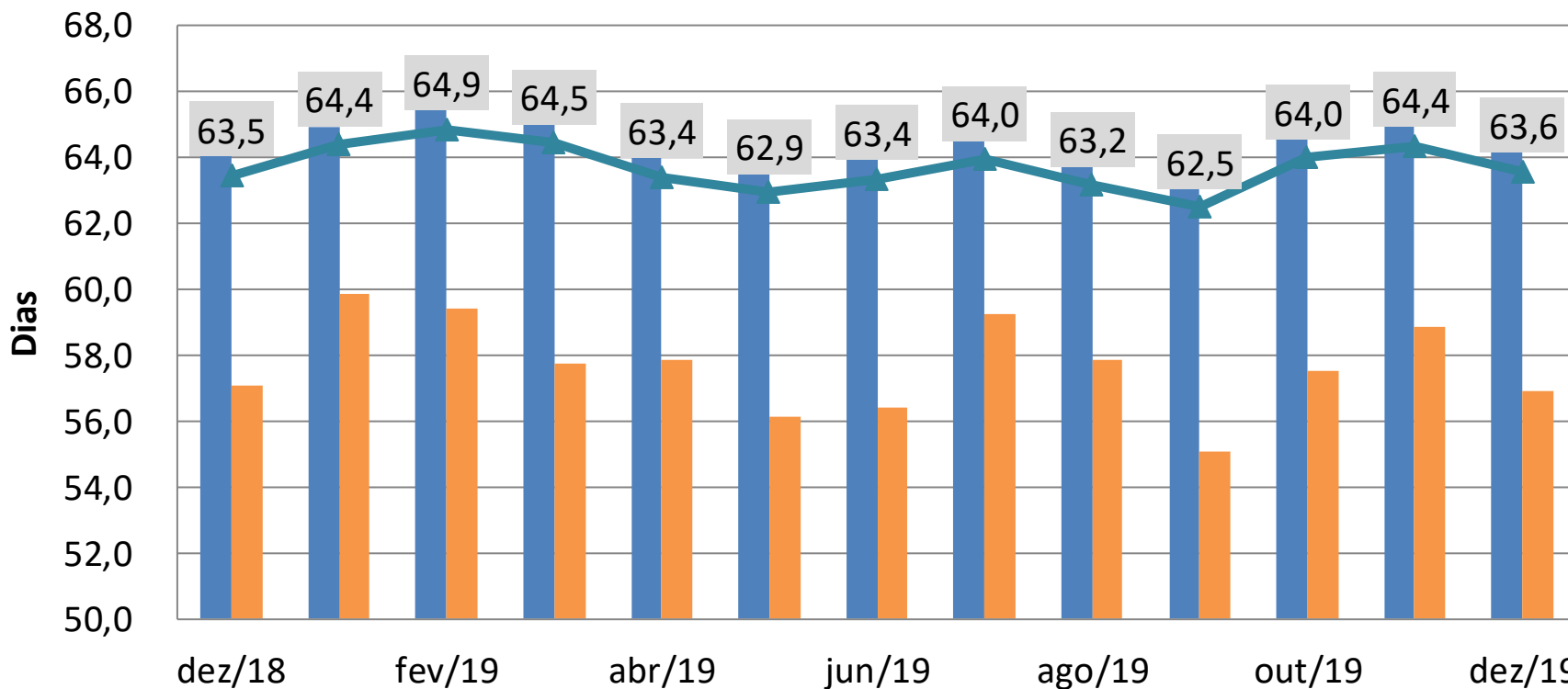

## Tempo de Comprometimento (meses)

<b>Tempo de Comprometimento com Dívida (entre os endividados)</b>			
Dezembro de 2019			
Categoria	Total	Renda Familiar Mensal	
		Até 10 SM	+ de 10 SM
Até 3 meses	25,7%	25,9%	25,3%
Entre 3 e 6 meses	22,5%	23,1%	20,2%
Entre 6 meses e 1 ano	15,7%	16,1%	13,8%
Por mais de um ano	31,8%	30,2%	38,9%
Não Sabe / Não Respondeu	4,2%	4,7%	1,8%
<b>Tempo médio em meses</b>	<b>6,9</b>	<b>6,8</b>	<b>7,3</b>

## Tempo de Comprometimento – Faixa de Renda

- Tempo Médio de Comprometimento com Dívidas (-10SM)
- Tempo Médio de Comprometimento com Dívidas (+10SM)
- ▲ Tempo Médio de Comprometimento com Dívidas (Total)

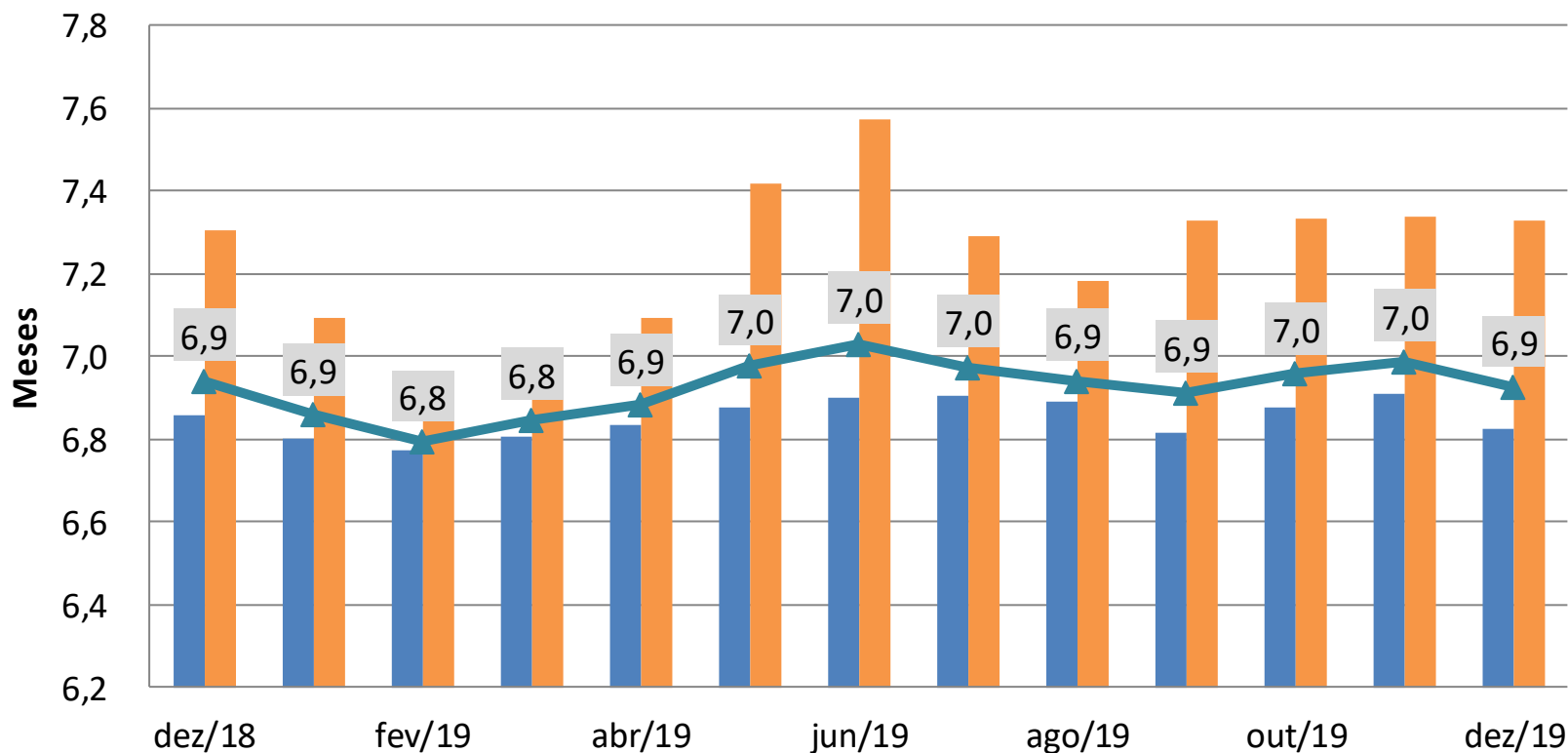

# Parcela da Renda Comprometida (%)

## Parcela da Renda Comprometida com Dívida (entre os endividados)

(Cheque pré-datado, cartão de crédito, carnê de loja, empréstimo pessoal, prestação de carro e seguro)

Dezembro de 2019

Faixa	Total	Renda Familiar Mensal	
		Até 10 SM	+ de 10 SM
Menos de 10%	23,0%	21,9%	28,0%
De 11% a 50%	51,5%	50,9%	54,2%
Superior a 50%	20,0%	21,4%	14,2%
Não Sabe / Não Respondeu	5,5%	5,9%	3,6%
<b>Parcela Média</b>	<b>29,7%</b>	<b>30,2%</b>	<b>27,4%</b>



# Parcela da Renda – Faixa de Renda

- Parcela Média da Renda Comprometida com Dívidas (-10SM)
- Parcela Média da Renda Comprometida com Dívidas (+10SM)
- ▲ Parcela Média da Renda Comprometida com Dívidas (Total)

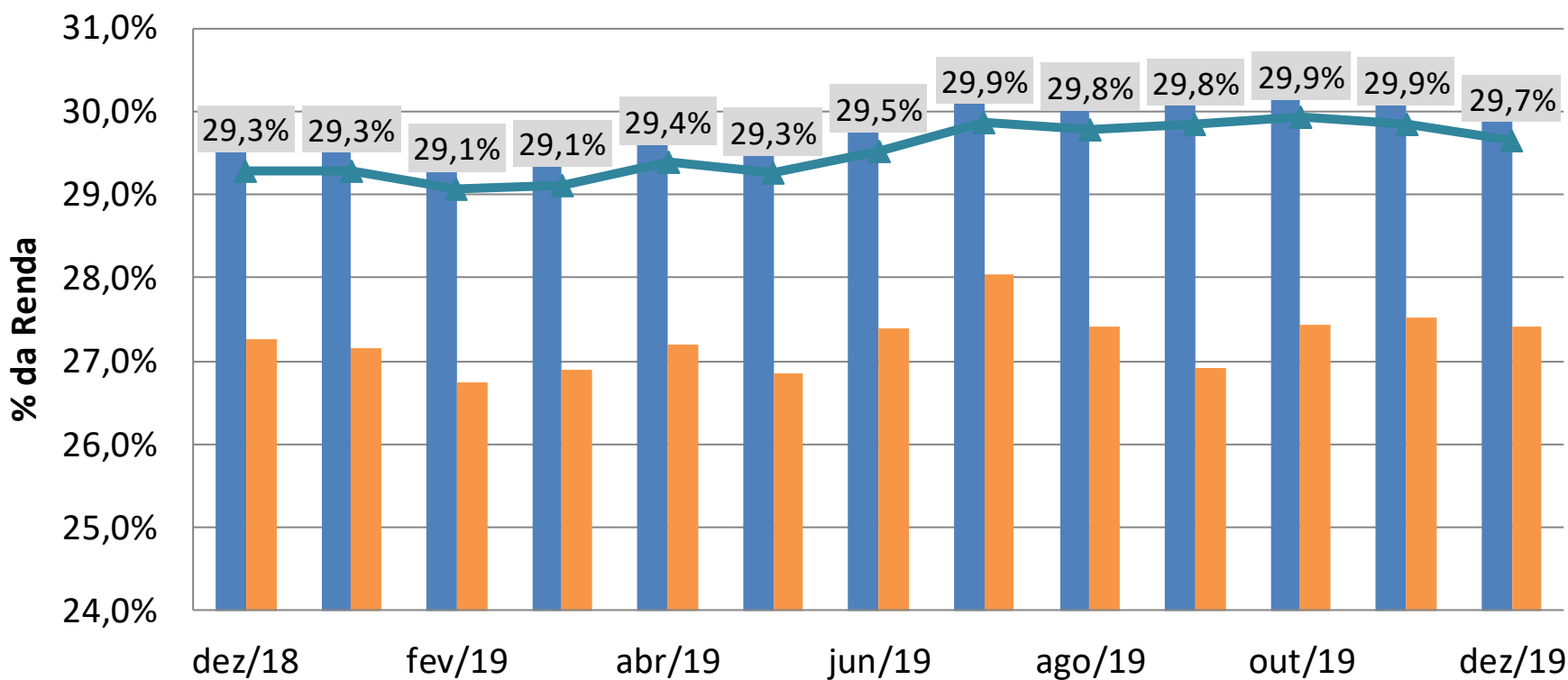

# Destques

---

- O percentual de famílias com dívidas aumentou em dezembro, alcançando o maior patamar da série histórica. No ano de 2019, foi observada alta no indicador em 11 dos 12 meses do ano.
- O percentual de famílias que disseram estar muito endividadas, também aumentou nas comparações mensal e anual.
- Por outro lado, a parcela média da renda comprometida com o pagamento de empréstimos e financiamentos recuou para o menor patamar desde junho de 2019.
- Já o percentual de famílias com contas em atraso recuou em dezembro, pelo segundo mês consecutivo. O percentual que relatou não ter condições de pagar também diminuiu em dezembro.
- Houve aumento dos indicadores de inadimplência na comparação com o ano anterior.

Obrigada!

[mariannehanson@cnc.org.br](mailto:mariannehanson@cnc.org.br)